



**Руководитель отдела судебной и антимонопольной практики
ОрдерКом Медведев Андрей Михайлович**

Применение недискриминационного доступа к опорам ЛЭП. Методика расчёта тарифа.

MUSE - 2022

ordercom.ru

8 (495) 642-73-77

andrey@ordercom.ru

План выступления:

1. Как мы снижаем цены.

- переговоры;
- суд;
- антимонопольная служба.

2. Новое в законодательстве

- Закон о связи;
- Правила НДС;
- Методика.

Ответы на вопросы после выступления и в кулуарах!



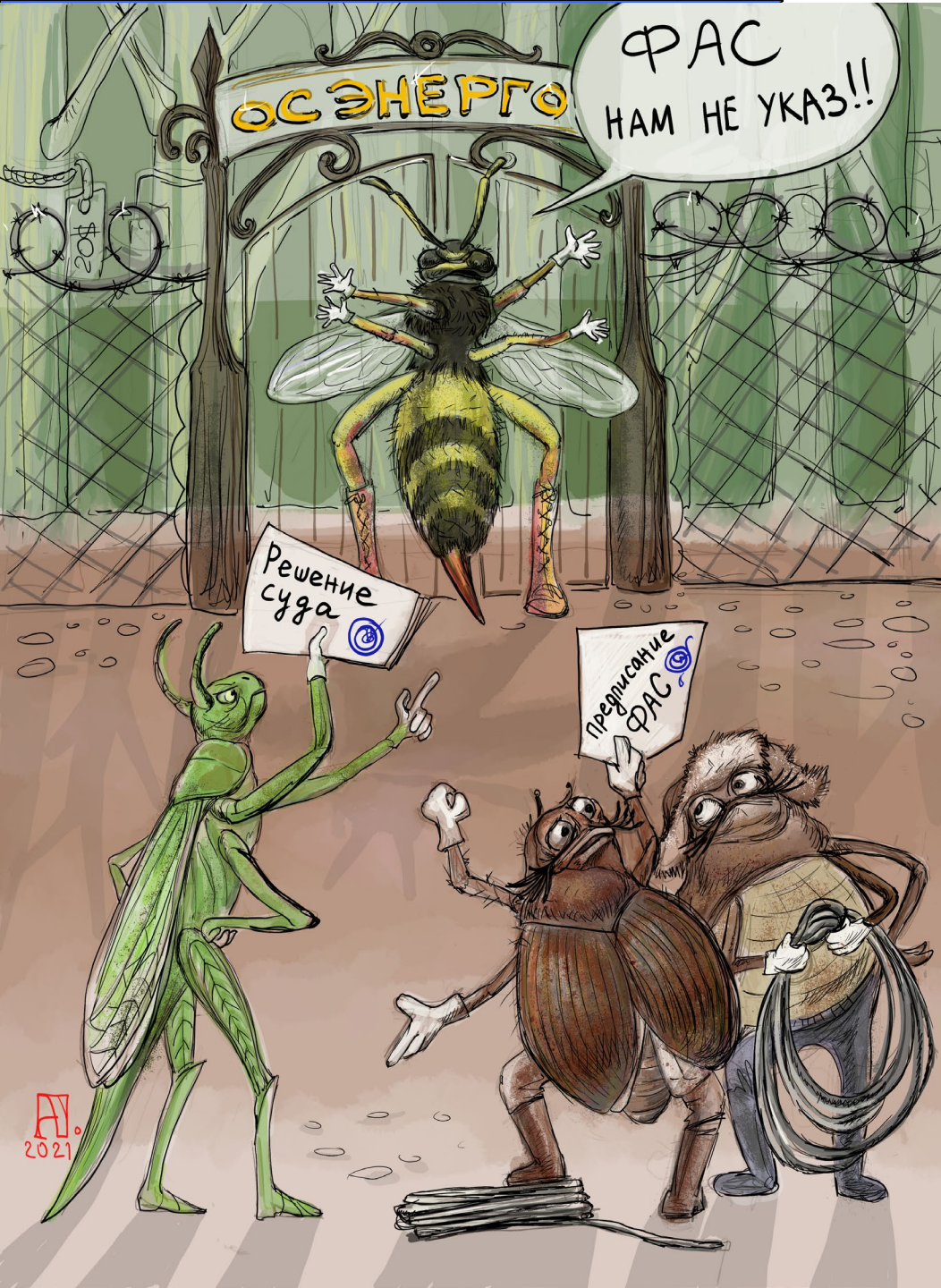

ОрдерКом
Ваше право

До обращения в ФАС / суд
- пробуйте договориться!

- ГК Россети – снизили добровольно.

- АО «Донэнерго» – 205р → 39,42
(отправили письмо с практикой)

- ООО «КЭК»

(снизили цену сами после того, как мы заставили
снизить цену другого монополиста из региона)



Суды (онлайн):

- **A41-25913/2019** (отбили долг по тарифу в 3,5 раза)
- **A46-7606/2021** (отбили долг по тарифу в 3,8 раз)
- **A41-26944/2022** (отбили долг по тарифу в 52 раза)

- **A33-39299/2019** (снизили тариф в 3 раза);
- **A41-14948/2021** (снизили тариф в ~ 2 раза);
- **A17-1861/2021** (снизили тариф в ~ 3 раза).

- **A83-5559/2021** (оспорили отказ УФАС);
- **A40-68738/2022** (оспорили отказ ФАС).

- **A40-213160/2021** (заключили договор на наших условиях);
- **A40-286294/2021** (заключили договор на наших условиях).

**СРАЖАЙСЯ ДО КОНЦА!
СРАЖАЙСЯ ДО ПОБЕДЫ!**





№ дела, владелец инфраструктуры	оспариваемый тариф (руб. за 1 опору без НДС в мес.)	расчетный тариф по результатам дела в У/ФАС (руб. за 1 опору без НДС в мес.)
43/А-10-2018 (Кемеровское УФАС) ООО «КЭНК»	319,49	165,83
05/1478-18 (Крымское УФАС), ГУП РК «Крымэнерго»	129,51	53,14 – 111,05
11/01/10-40/2019 (ФАС Р) ПАО «Россети Центра»	78,00	32,63
11/01/10-44/2020 (ФАС Р) АО «Орелоблэнерго»	231,22	35,60
11/01/10-45/2020 (ФАС Р) ПАО «Россети Кубань»	166,67	30,00
11/01/10-20/2021 (ФАС Р) АО «НЭСК-электросети»	208,33	29,07
11/01/10-26/2021 (ФАС Р) ПАО «Россети Северный Кавказ»	148,63	36,62
11/01/10-29/2021 (ФАС Р) ГУП «ОКЭС»	188,47	39,89
ООО «ЭСК» (Оренбургское УФАС)	2455,45	- - -
055/01/10-96/2021 (Омское УФАС) АО «Омскэлектро»	423,93	110,12
11/01/10-34/2021 (ФАС Р) ПАО «Россети Московский регион»	104,17	66,12
11/01/10-35/2021 (ФАС Р) АО «Мособлэнерго»	200,00	47,38
054/01/10-86/2022 АО «РЭС» (Новосибирское УФАС)	111,46	- - -
11/01/10-36/2021 (ФАС Р) ОАО «Иркутская энергосетевая компания»	137,29	29,12
11/01/10-39/2021 (ФАС Р) АО «Донэнерго»	205,60	50,17
071/01/10-592/2022 (Тульское УФАС) АО «ТГЭС»	135,73	- - -
073/01/15-427/2022 (Ульяновское УФАС) МУП «УльГЭС»	250,00	- - -
038/04/10-1357/2020 (Иркутское УФАС) ОГУЭП «Облкоммунэнерго»	525,00	- - -



ОрдерКом
Ваше право

Разбирательство в суде

Суд гарантированно примет дело

Срок – 6-12 месяцев

Доказательства собирает оператор

Доп.затраты-экспертиза/оценка

Цена как правило **выше**

Разбирательство в ФАС

ФАС может отказать в возбуждении дела

Срок ~ 12 месяцев

Доказательства собирает ФАС

Без доп. Затрат

Цена как правило **ниже**

После победы:

- 1) Выясните обоснованную цену с учётом решения суда / уФАС
- 2) Платите по такой цене (в рамках самозащиты наруш. права)
- 3) **ДОЖДИТЕСЬ** изменения тарифов, чтобы избежать экспертизы
- 4) Обратитесь в суд за взысканием убытков (разница старые-новые тарифы)





ОрдерКом
Ваше право

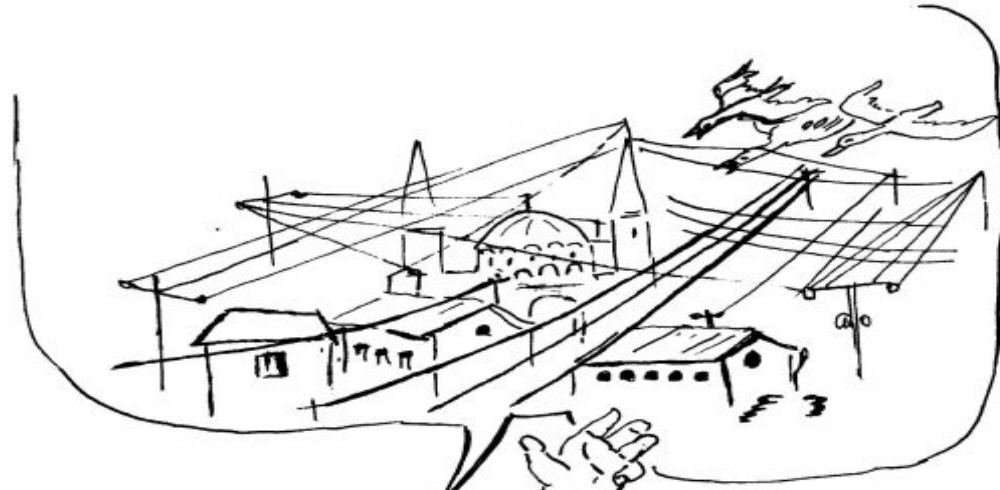

ВОЗДУШКИ
МЕШАЮТ ПОЛЁТУ
НАШИХ ПТИЦ!

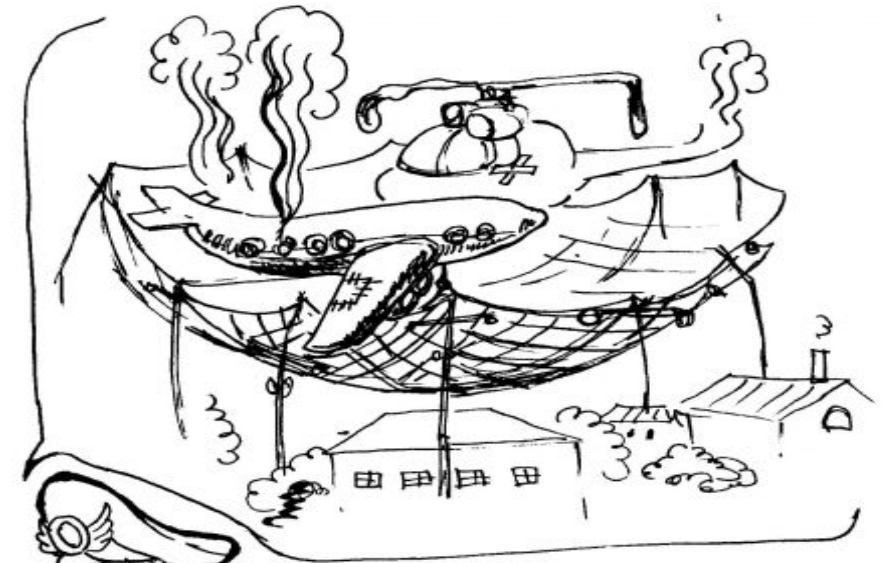

ЗАТО —
ОНИ
ОБЕСПЕЧИВАЮТ
АВАРИЙНОЙ
ПОСАДКОЙ
НАШИХ!





Предлагаемая редакция ч. 3 ст. 6 ФЗ «О связи»:

Собственник / владелец объектов инфраструктуры получает плату за пользование инфраструктурой.

Размер платы является **единым для всех** пользователей инфраструктуры и **не должен превышать:**

- **размер, определённый в соответствии с утверждёнными требованиями к специальным и сопряженным объектам инфраструктуры И укрупнённым нормативам цен (тарифов) типовых технологических решений по размещению сетей электросвязи и их отдельных элементов.**

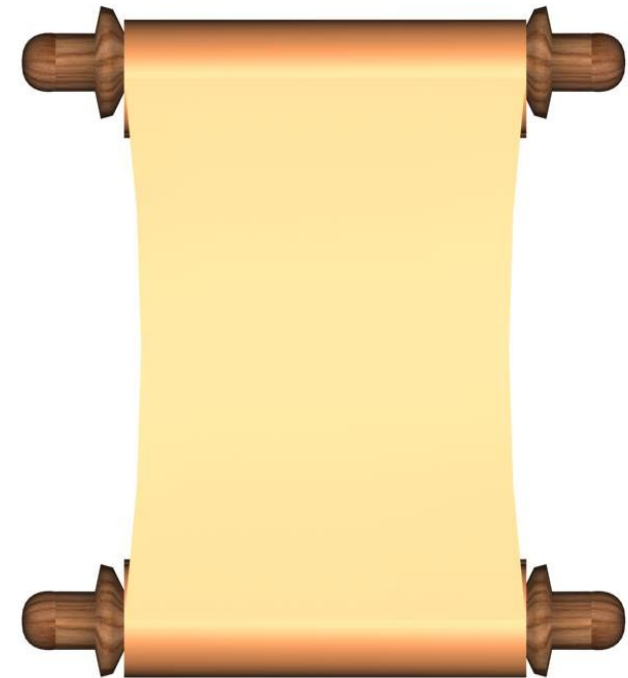



МЕТОДИЧЕСКИЕ РЕКОМЕНДАЦИИ

ФАС России утверждает Методические рекомендации расчета тарифа на предоставление объектов инфраструктуры в пользование для размещения сетей электросвязи.

Методические рекомендации определяют порядок расчета тарифа и учета расходов владельца инфраструктуры, включаемых в тариф на доступ к инфраструктуре, в том числе:

- на оценку наличия тех. возможности подвеса и допустимости доп. нагрузок;
- на монтаж сетей связи, устранение дефектов и повреждений (если это необходимое условие для размещения сетей → если это прописано в договоре)
- на тех.обслуживание и ремонт инфраструктуры;
- на воспроизводство инфраструктуры – модернизация, реконструкция, переустройство, кап. ремонт.

Если плата за эти работы включается в цену других услуг (энергоснабжение) – её нельзя включать в состав тарифа для операторов связи.



Тариф на 1 (одну) опору соответствующего класса напряжения ($T_{достj}$) (без НДС) рекомендуется рассчитывать по формуле:

$$T_{достj} = (R_{пр} + R_{н} + НП) / O_{п}, \text{ где}$$

j- соответствующий класс напряжения ВЛ;

R_{пр} – прямые расходы, относящиеся к Тарифу на опоры соответствующего класса напряжения, руб./км/мес. (без НДС);

R_н - накладные (косвенные) расходы на Тариф, руб./км./мес. (без НДС);

НП – необходимая прибыль на Тариф, руб./км./мес.;

O_п – среднее количество опор ВЛ соответствующего класса напряжения на 1 километре ВЛ.



ОрдерКом
Ваше право

СПАСИБО ЗА ВНИМАНИЕ!

ordercom.ru

8 (495) 642-73-77

andrey@ordercom.ru